

Objekt: Christkatholische Kirche St.Beatus im Göttibach, Bellvuestrasse 20, 3600 Thun
 Bauherrschaft: Kirchgemeinde, Christkatholische Kirche Thun, Bellvuestrasse 20, 3600 Thun

Umbau Variante C

26.20_101-11 Grundriss EG

| | |
|-------------|----------------|
| Masstab | 1:100 |
| Datum | 29.01.2021 ech |
| Revidiert | 04.05.2022 td |
| Plan Grösse | A3 |

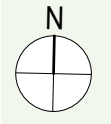

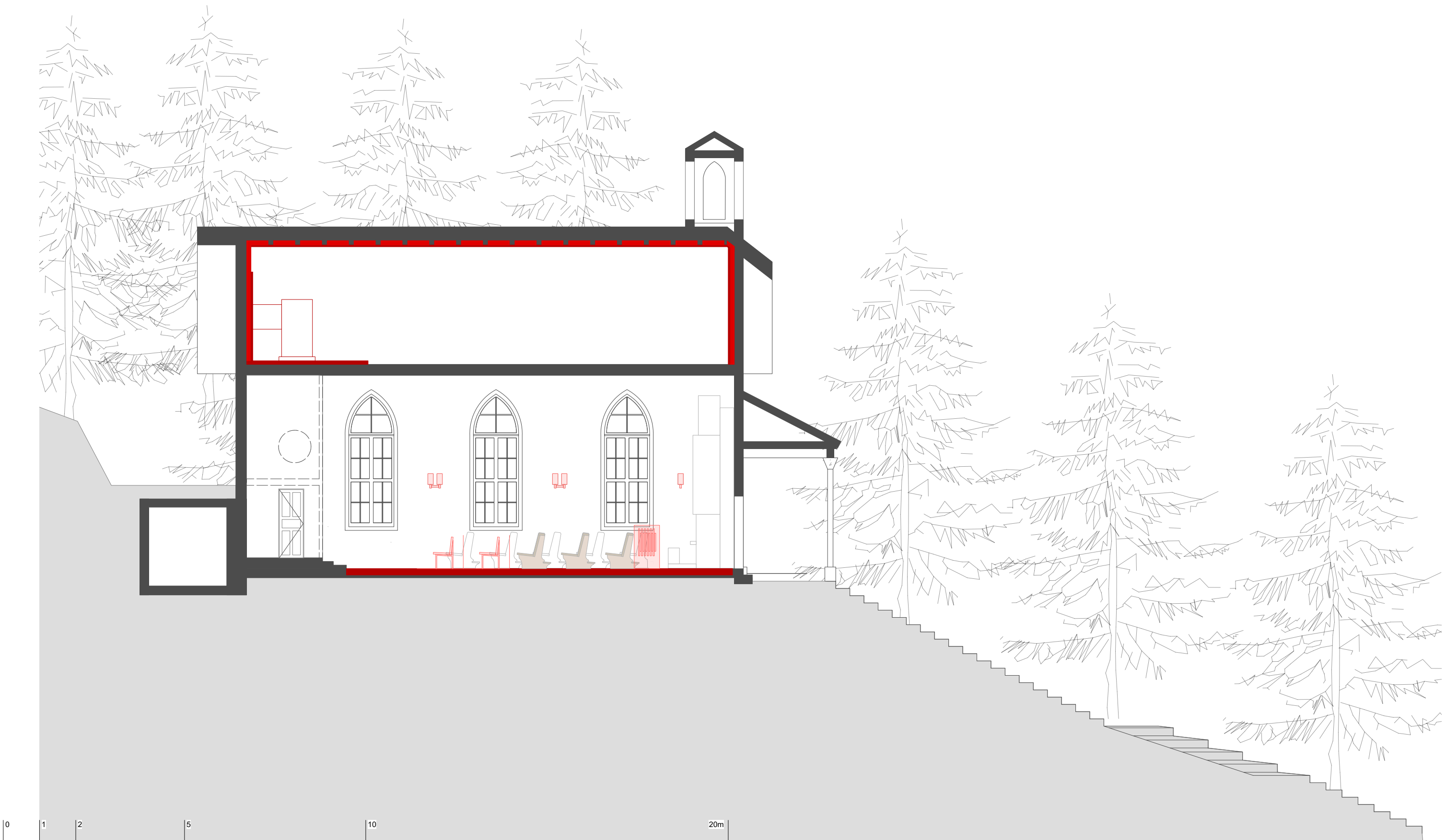

Objekt: Christkatholische Kirche St.Beatus im Göttibach, Bellvuestrasse 20, 3600 Thun
 Bauherrschaft: Kirchgemeinde, Christkatholische Kirche Thun, Bellvuestrasse 20, 3600 Thun

Umbau Variante C

26.20_101-22 Schnitt B-B

| | |
|-------------|----------------|
| Masstab | 1:100 |
| Datum | 29.01.2021 ech |
| Revidiert | 04.05.2022 td |
| Plan Grösse | A3 |

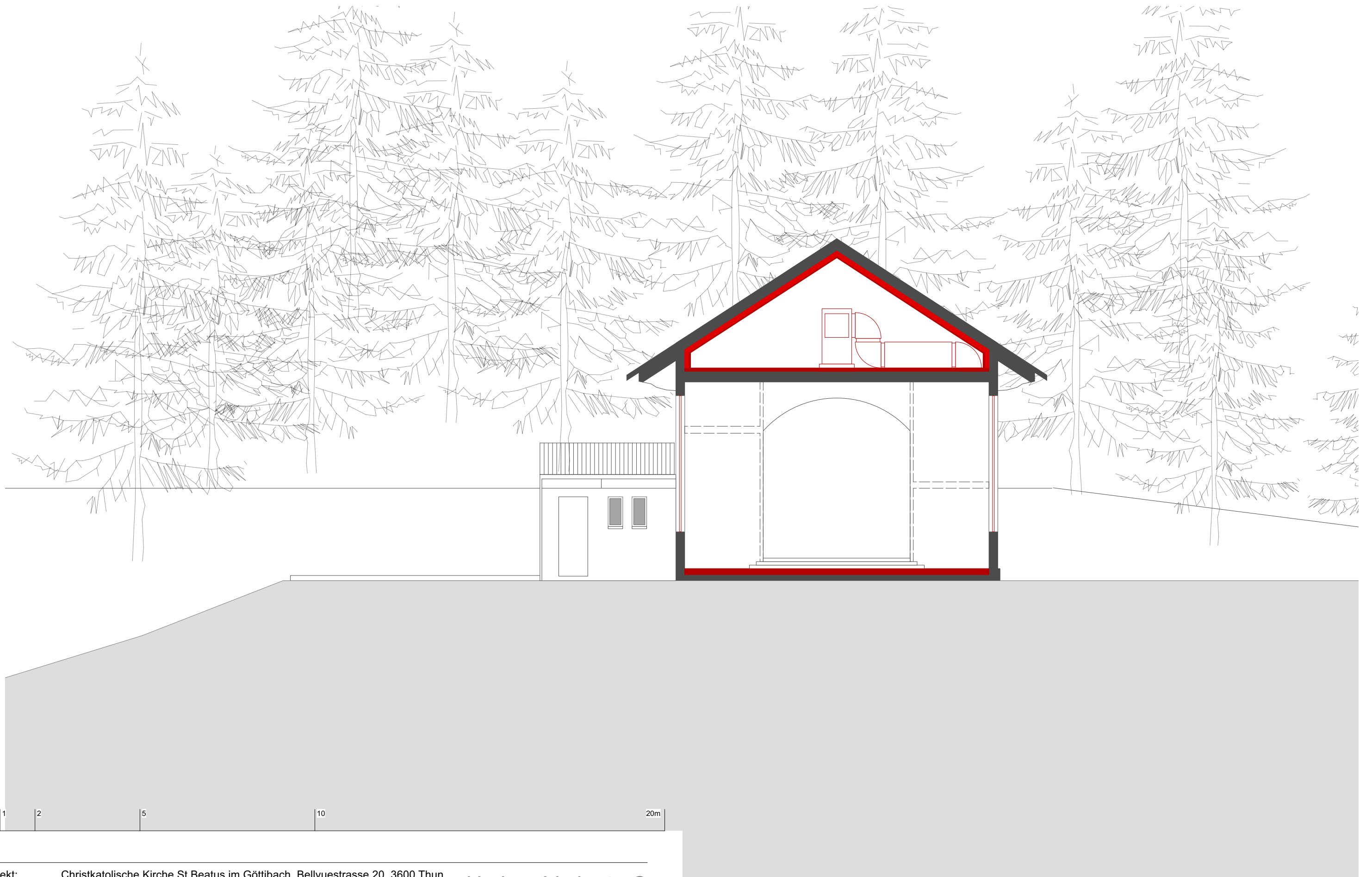

Objekt: Christkatholische Kirche St.Beatus im Göttibach, Bellvuestrasse 20, 3600 Thun
 Bauherrschaft: Kirchgemeinde, Christkatholische Kirche Thun, Bellvuestrasse 20, 3600 Thun

Umbau Variante C

26.20_101-26 Schnitt 2-2

| | |
|-------------|----------------|
| Masstab | 1:100 |
| Datum | 29.01.2021 ech |
| Revidiert | 04.05.2022 td |
| Plan Grösse | A3 |

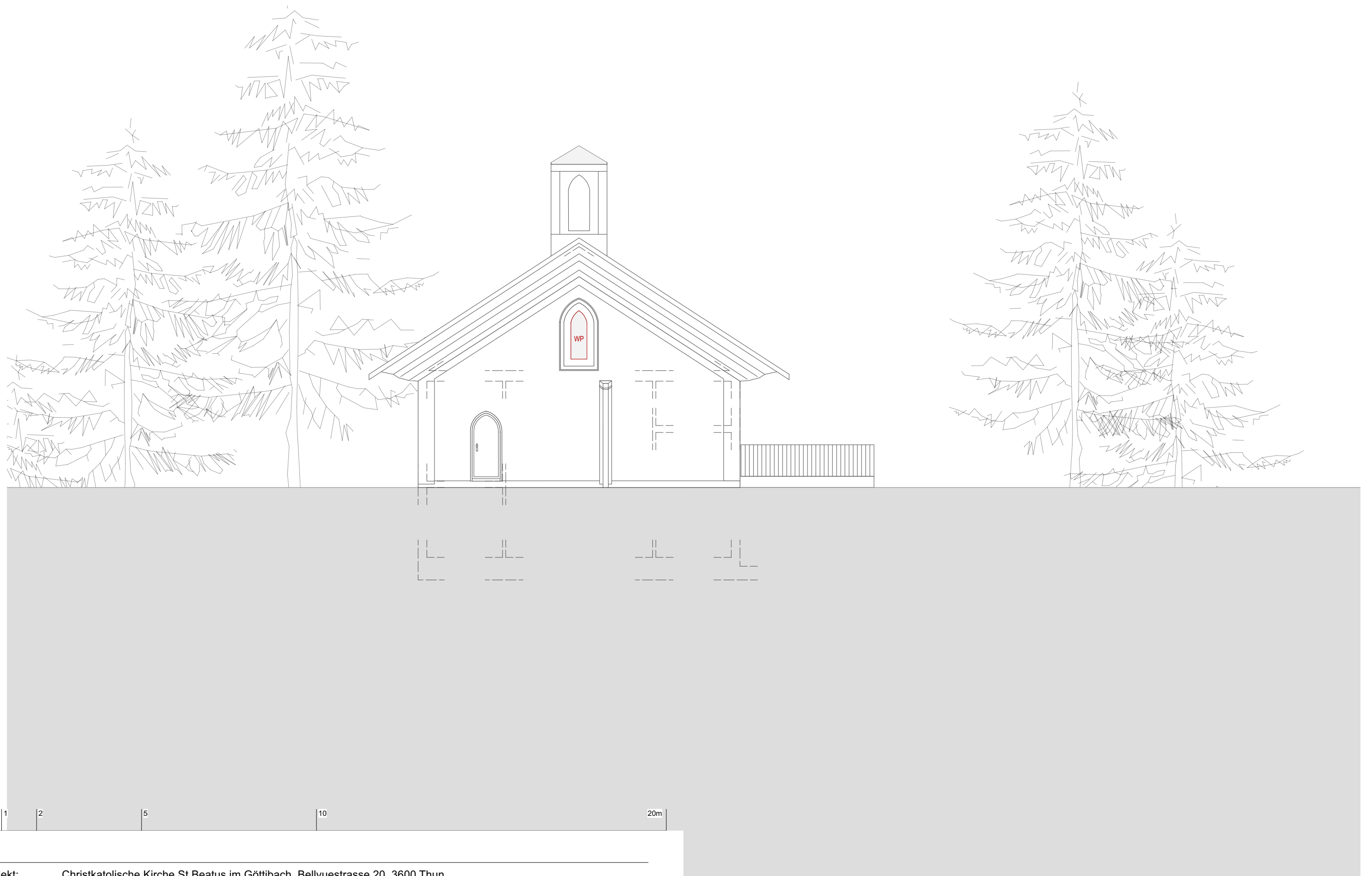

Objekt: Christkatholische Kirche St. Beatus im Göttibach, Bellvuestrasse 20, 3600 Thun
 Bauherrschaft: Kirchgemeinde, Christkatholische Kirche Thun, Bellvuestrasse 20, 3600 Thun

Umbau Variante C

26.20_101-31 Ostfassade mit Querschnitt

| | |
|-------------|----------------|
| Masstab | 1:100 |
| Datum | 29.01.2021 ech |
| Revidiert | 04.05.2022 td |
| Plan Grösse | A3 |

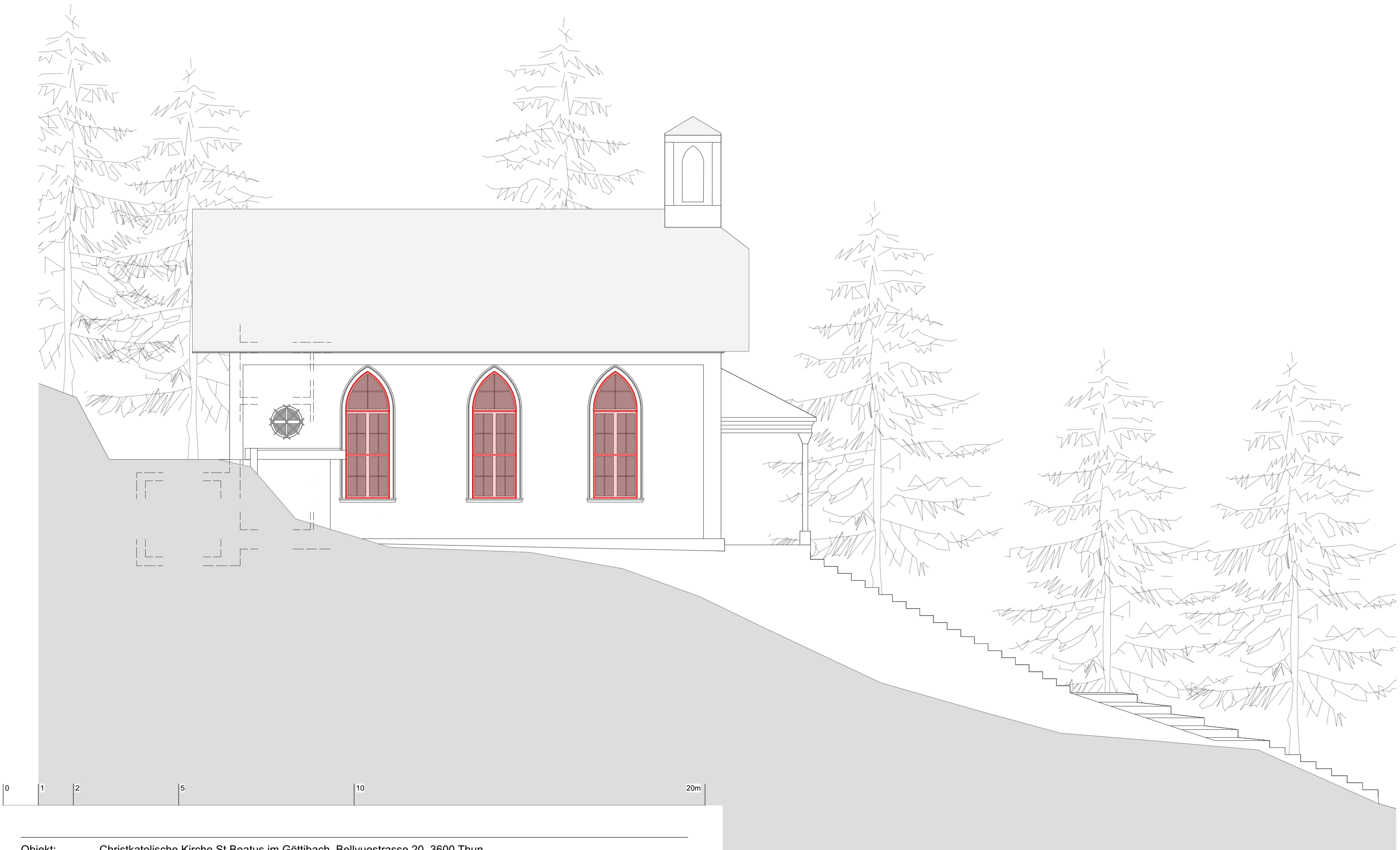

Objekt: Christkatholische Kirche St. Beatus im Göttibach, Bellvuestrasse 20, 3600 Thun
 Bauherrschaft: Kirchgemeinde, Christkatholische Kirche Thun, Bellvuestrasse 20, 3600 Thun

Umbau Variante C

26.20_101-32 Nordfassade

| | |
|-------------|----------------|
| Masstab | 1:100 |
| Datum | 29.01.2021 ech |
| Revidiert | 04.05.2022 td |
| Plan Grösse | A3 |

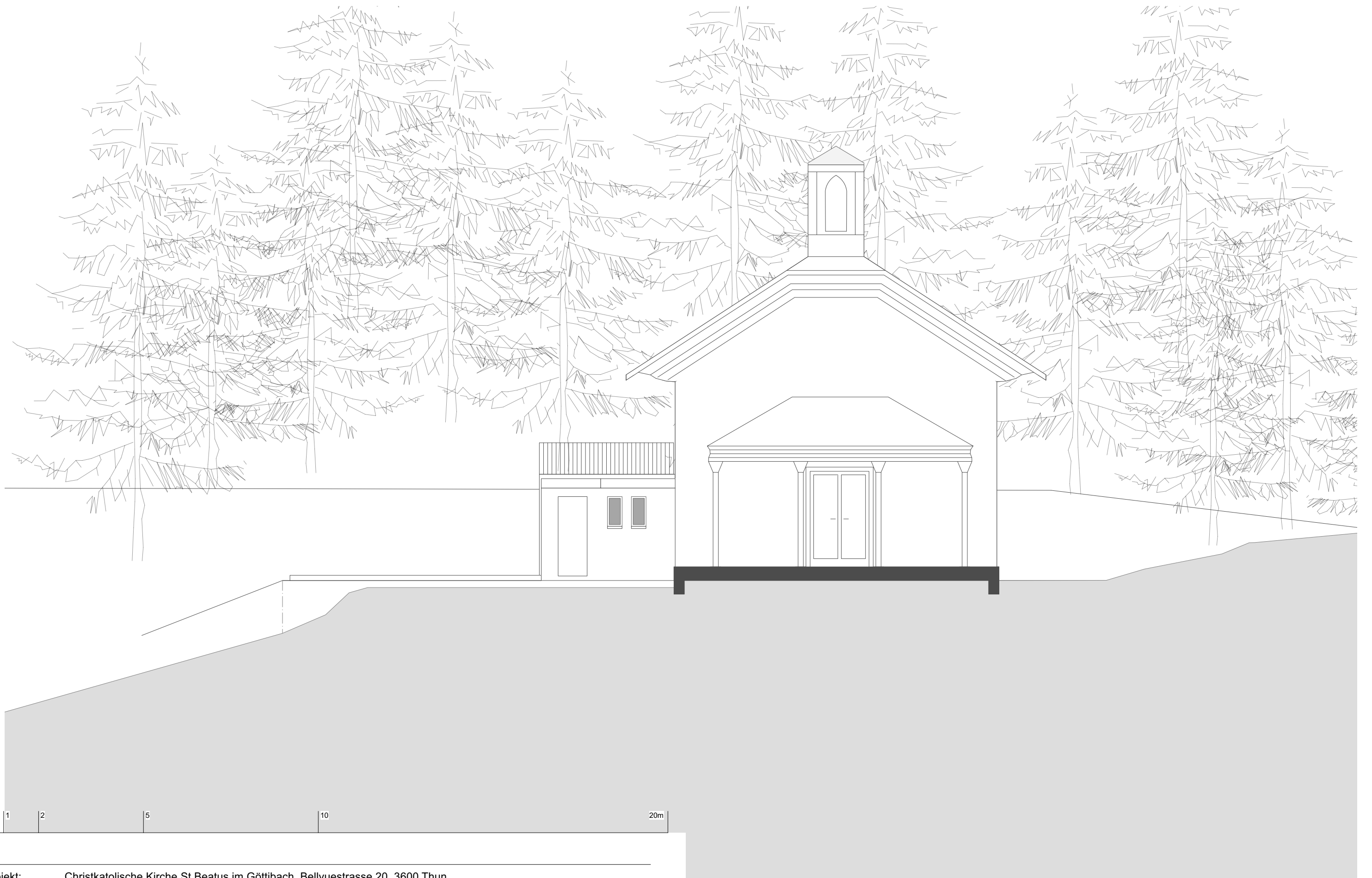

Objekt: Christkatholische Kirche St.Beatus im Göttibach, Bellvuestrasse 20, 3600 Thun
 Bauherrschaft: Kirchgemeinde, Christkatholische Kirche Thun, Bellvuestrasse 20, 3600 Thun

Umbau Variante C

26.20_101-33 Westfassade

| | |
|-------------|----------------|
| Masstab | 1:100 |
| Datum | 29.01.2021 ech |
| Revidiert | 04.05.2022 td |
| Plan Grösse | A3 |



Objekt: Christkatholische Kirche St. Beatus im Göttibach, Bellvuestrasse 20, 3600 Thun
 Bauherrschaft: Kirchgemeinde, Christkatholische Kirche Thun, Bellvuestrasse 20, 3600 Thun

Umbau Variante C

26.20_101-34 Südfassade

| | |
|-------------|----------------|
| Massstab | 1:100 |
| Datum | 29.01.2021 ech |
| Revidiert | 04.05.2022 td |
| Plan Grösse | A3 |